



COMUNE DI CAPACCIO PAESTUM

Provincia di Salerno
AREA LL.PP.



VIABILITA' ALTERNATIVA AL PASSAGGIO A LIVELLO DELLA STAZIONE FERROVIARIA DI PAESTUM

Sindaco
Avv. Alfieri Francesco

PROGETTO DEFINITIVO

Progetto approvato con:
[] Delibera di Consiglio Comunale
[] Delibera di Giunta Comunale
[] Determinazione Dirigenziale

n. _____ del __/__/2022

Rup

Ing. Federico Turi



Supporto al progetto di mitigazione e
integrazione paesaggistica

Arch. Domenico Socziello

Dott. For. Giovanni Gannarisco



Progettista

Ing. Giovanni Vito Bello



Elaborato

TAV. int. REL_2.2

Oggetto dell'elaborato

Foto-inserimenti integrativi
Scenari stagionali
Fotosimulazioni notturne

Scale

-

SOTTOPASSO

Planimetria coni ottici fotoinserimenti - Scala 1:4000





Foto 1: Vista dall'incrocio di via Porta Giustizia con via Magna Graecia (l'intervento a farsi non modifica la veduta)



Foto 2: Vista dal lato ovest di via Porta Giustizia (Stato di fatto)

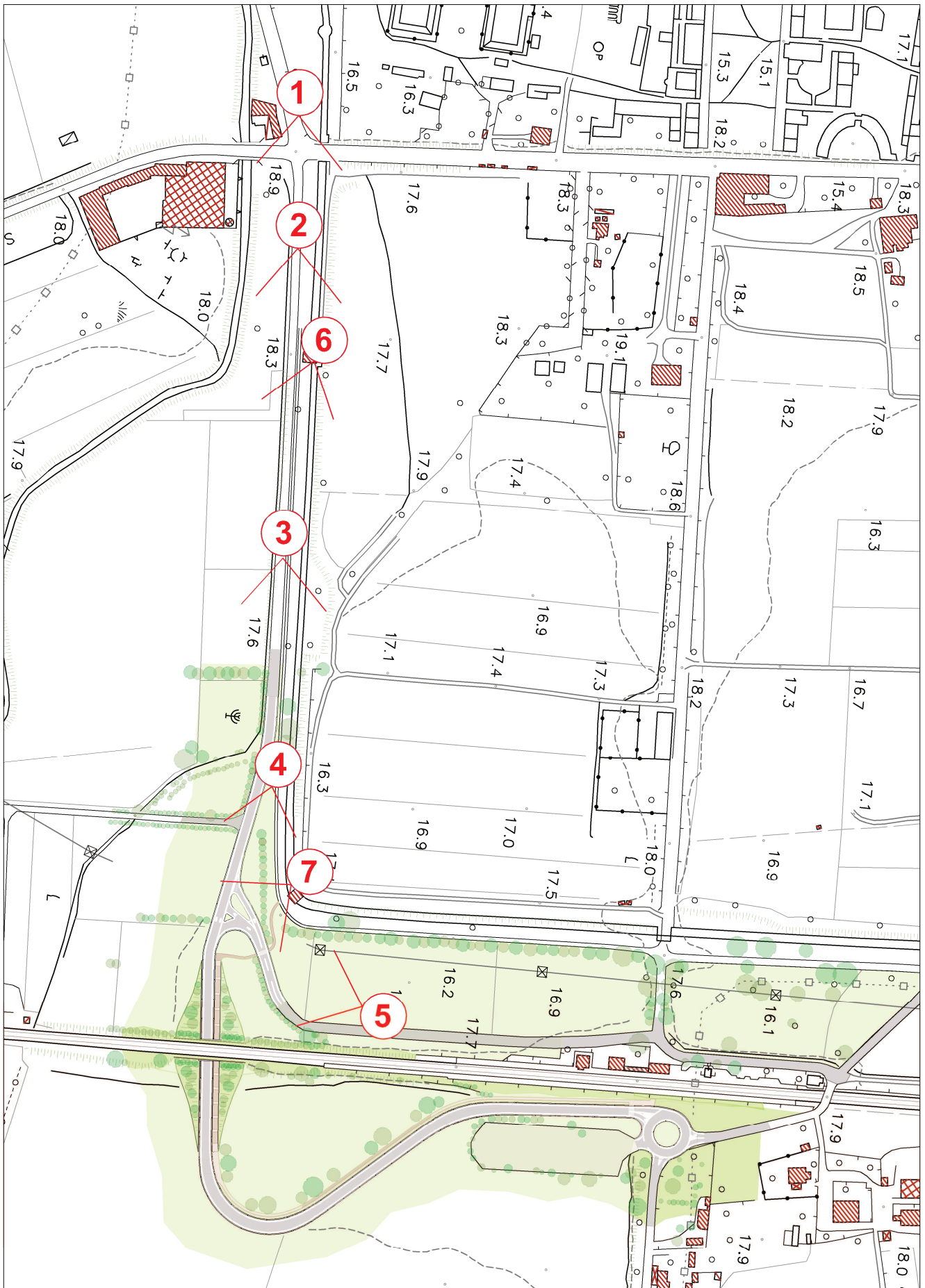

Foto 2: Vista dal lato ovest di via Porta Giustizia (foto-inserimento Stato di progetto)



Foto 3: Vista dal lato ovest di via Porta Giustizia (Stato di fatto)



Foto 3: Vista dal lato ovest di via Porta Giustizia (foto-inserimento Stato di progetto)



Foto 4: Vista dal lato ovest di via Porta Giustizia, in prossimità della Torre 28 (Stato di fatto)



Foto 4: Vista dal lato ovest di via Porta Giustizia, in prossimità della Torre 28 (foto-inserimento Stato di progetto)



Foto 5: Vista dal lato nord di via Porta Giustizia (Stato di fatto)



Foto 5: Vista dal lato nord di via Porta Giustizia (foto-inserimento Stato di progetto)



Foto 6: Vista dal lato ovest di via Porta Giustizia, sul piano superiore della cinta muraria della Torre 27 (l'intervento a farsi non modifica la veduta)



Foto 7: Vista dal lato ovest di via Porta Giustizia, sul piano superiore della cinta muraria della Torre 28 (stato di fatto)



Foto 7: Vista dal lato ovest di via Porta Giustizia, sul piano superiore della cinta muraria della Torre 28 (foto-inserimento stato di progetto)



Foto 8: Vista dai giardini di Piazza Tempone di Capaccio Capoluogo (stato di fatto)



Foto 8: Vista dai giardini di Piazza Tempone di Capaccio Capoluogo (foto-inserimento stato di progetto)

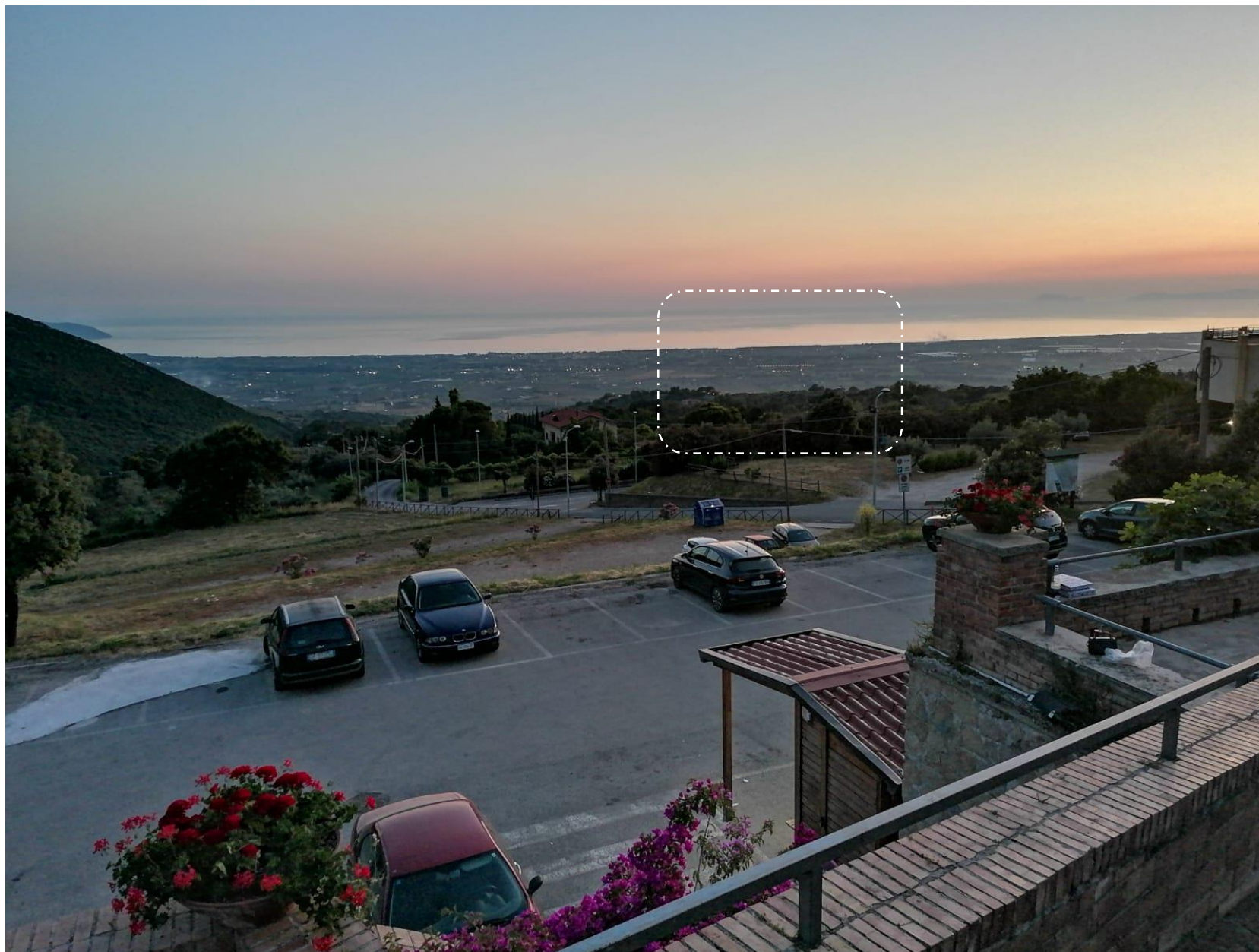

Foto 9: Vista a volo d'uccello altitudine 108m in località Chiorbo (stato di fatto)



Foto 9: Vista a volo d'uccello altitudine 108m in località Chiorbo (stato di progetto)

FOTOINSERIMENTI DAL PRINCIPALE ASSE VIARIO - SS18
Scenari differenti a seconda delle stagioni



Inverno



Primavera



Estate



Autunno